КОМПЛЕКСНИЙ ПЛАН ПРОСТОРОВОГО РОЗВИТКУ ВІННИЦЬКОЇ МІСЬКОЇ ТЕРИТОРІАЛЬНОЇ ГРОМАДИ ТА ПРОЕКТ ВНЕСЕННЯ ЗМІН ДО ГЕНЕРАЛЬНОГО ПЛАНУ м. ВІННИЦЯ

ПЛАН СУЧАСНОГО ВИКОРИСТАННЯ ТЕРИТОРІЇ

Пн

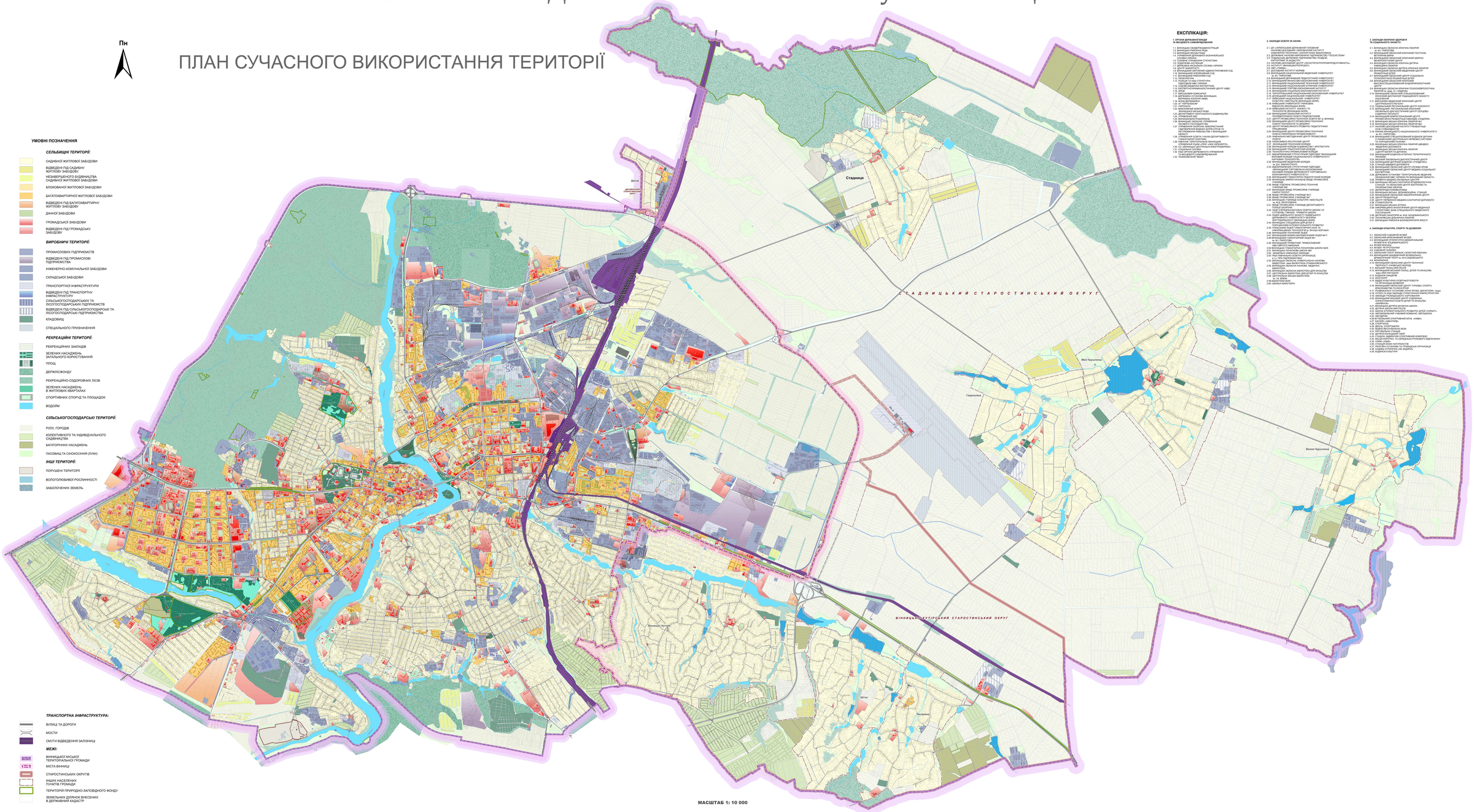

МАСШТАБ 1: 10 000

УМОВНІ ПОЗНАЧЕННЯ

СЕЛЬБИЩНІ ТЕРИТОРІЇ:

- САДИБНОЇ ЖИТЛОВОЇ ЗАБУДОВИ
- ВІДВЕДЕНІ ПІД САДИБНУ ЖИТЛОВУ ЗАБУДОВИ
- НЕЗАВЕРШЕНОГО БУДІВНИЦТВА САДИБНОЇ ЖИТЛОВОЇ ЗАБУДОВИ
- БЛОКОВАНОЇ ЖИТЛОВОЇ ЗАБУДОВИ
- БАГАТОКВАРТИРНОЇ ЖИТЛОВОЇ ЗАБУДОВИ
- ВІДВЕДЕНІ ПІД БАГАТОКВАРТИРНУ ЖИТЛОВУ ЗАБУДОВИ
- ДАЧНОЇ ЗАБУДОВИ
- ГРОМАДСЬКОЇ ЗАБУДОВИ
- ВІДВЕДЕНІ ПІД ГРОМАДСЬКУ ЗАБУДОВУ

ВИРОБНИЧІ ТЕРИТОРІЇ:

- ПРОМИСЛОВИХ ПІДПРИЄМСТВ
- ВІДВЕДЕНІ ПІД ПРОМИСЛОВІ ПІДПРИЄМСТВА
- ІНЖЕНЕРНО-КОМУНАЛЬНОЇ ЗАБУДОВИ
- СКЛАДСЬКОЇ ЗАБУДОВИ
- ТРАНСПОРТНОЇ ІНФРАСТРУКТУРИ
- ВІДВЕДЕНІ ПІД ТРАНСПОРТНУ ІНФРАСТРУКТУРУ
- СІЛЬСЬКОГОСПОДАРСЬКИХ ТА ЛІСОГОСПОДАРСЬКИХ ПІДПРИЄМСТВ
- ВІДВЕДЕНІ ПІД СІЛЬСЬКОГОСПОДАРСЬКІ ТА ЛІСОГОСПОДАРСЬКІ ПІДПРИЄМСТВА
- КЛАДОВИЩ
- СПЕЦІАЛЬНОГО ПРИЗНАЧЕННЯ

РЕКРЕАЦІЙНІ ТЕРИТОРІЇ:

- РЕКРЕАЦІЙНИХ ЗАКЛАДІВ
- ЗЕЛЕНИХ НАСАДЖЕНЬ ЗАГАЛЬНОГО КОРИСТУВАННЯ
- ПЛОЩ
- ДЕРКЛІСФОНДУ
- РЕКРЕАЦІЙНО-ОЗДОРОВЧИХ ЛІСІВ
- ЗЕЛЕНИХ НАСАДЖЕНЬ В ЖИТЛОВИХ КВАРТАЛАХ
- СПОРТИВНИХ СПОРУД ТА ПЛОЩАДОК
- ВОДОЙМ

СІЛЬСЬКОГОСПОДАРСЬКІ ТЕРИТОРІЇ:

- РІЛЛІ, ГОРОДІВ
- КОЛЕКТИВНОГО ТА ІНДИВІДУАЛЬНОГО САДІВНИЦТВА
- БАГАТОРІЧНИХ НАСАДЖЕНЬ
- ПАСОВИЩ ТА СІНОКОСІВ(ЛУКИ)

ІНШІ ТЕРИТОРІЇ:

- ПОРУШЕНІ ТЕРИТОРІЇ
- ВОЛОГОЛЮБИВОЇ РОСЛИННОСТІ
- ЗАБОЛОЧЕНИХ ЗЕМЕЛЬ

ТРАНСПОРТНА ІНФРАСТРУКТУРА:

- ВУЛИЦЬ ТА ДОРОГИ
- МОСТИ
- СМУГИ ВІДВЕДЕННЯ ЗАЛІЗНИЦЬ

МЕЖІ:

- ВІННИЦЬКОЇ МІСЬКОЇ ТЕРИТОРІАЛЬНОЇ ГРОМАДИ
- МІСТА ВІННИЦЬ
- СТАРОСТИНСЬКИХ ОКРУГІВ
- ІНШИХ НАСЕЛЕНИХ ПУНКТІВ ГРОМАДИ
- ТЕРИТОРІЙ ПРИРОДНО-ЗАПОВНОГО ФОНДУ
- ЗЕМЕЛЬНИХ ДІЛЯНОК ВНЕСЕНИХ В ДЕРЖАВНИЙ КАДАСТР

ЕКСПЛІКАЦІЯ:

1. ОРГАНИ ДЕРЖАВНОЇ ВЛАДИ ТА МІСЦЕВОГО САМОВРЯДУВАННЯ:

1.1. ВІННИЦЬКА ОБЛДЕРЖАДМІНІСТРАЦІЯ
1.2. ВІННИЦЬКА МІСЬКИЙ РАДА
1.3. ВІННИЦЬКИЙ МІСЬКИЙ ГОЛОВА
1.4. УПРАВЛІННЯ ДЕРЖАВНОЇ КАЗНАЧЕЙСЬКОЇ СЛУЖБИ УКРАЇНИ
1.5. ГОЛОВНЕ УПРАВЛІННЯ СТАТИСТИКИ
1.6. ПОДАТКОВА ІНСПЕКЦІЯ
1.7. ВІННИЦЬКИЙ МІСЬКИЙ СЕРВІС-ЦЕНТР
1.8. ЦЕНТР ЗАНЯТОСТІ
1.9. ВІННИЦЬКИЙ ОБУМОВНИЙ АДМІНІСТРАТИВНИЙ СУД
1.10. ВІННИЦЬКИЙ ОКРУЖНИЙ СУД
1.11. ВІННИЦЬКИЙ РАЙОННИЙ СУД
1.12. ПОЛІЦІЯ ТА ІНШІ СТРУКТУРИ
1.13. ВІННИЦЬКИЙ ГАРНІЗОН
1.14. ОДЕСЬКИЙ МЕДИЧНИЙ ШПИТАЛЬ
1.15. ВІСТКОВТРО-ІРПИНСЬКИЙ ЦЕНТР УМВС УКРАЇНИ
1.16. ВІННИЦЬКИЙ ІСЕМОЗУМУ
1.17. ДЕРЖАВНА УСТАНОВА ВІННИЦЬКА ВИРАЗНА ТЮРМА (ЗЕМ)
1.18. ДЕРЖАВНИЙ ПРОТИПОЖЕЖНИЙ ЗАГІН
1.19. ЗАГІН ЦИВІЛЬНОЇ ОБОРОНИ
1.20. НАРКОДІТЕ
1.21. ВІННИЦЬКИЙ КОМІТЕТ ВІННИЦЬКОЇ РАДИ
1.22. ДЕПАРТАМЕНТ КАПІТАЛЬНОГО БУДІВНИЦТВА
1.23. ВІННИЦЬКИЙ ДОРРЕМБУД
1.24. ВІННИЦЬКИЙ ОБЛАСНИЙ ЦЕНТР ЗЕМЕЛЬНОГО ПОСЛУГ ДЕРЖГЕОКАДАСТРУ
1.25. ДЕПАРТАМЕНТ ЕКОНОМІЧНОГО РОЗВИТКУ ПІДПРИЄМСТВА ВІННИЦЬКИЙ ВОДОКАНАЛ ТА ПЕТРОВСЬКИЙ РИБГОСПТЕХ І ВІННИЦЬКИЙ ОБЛРЕМБУД
1.26. УПРАВЛІННЯ ОСВІТИ І НАУКИ ДЕПАРТАМЕНТУ ГУМАНІТАРНОЇ ПОЛІТИКИ
1.28. ВІННИЦЬКИЙ ОБЛАСНИЙ ЦЕНТР ЕКОЛОГІЧНОЇ ОСВІТИ І ІНФОРМАЦІЇ УПРАВЛІННЯ ЕКОЛОГІЇ ТА ПРИРОДНИХ РЕСУРСІВ ВІННИЦЬКОЇ ОБЛАСНОЇ ДЕРЖАДМІНІСТРАЦІЇ
1.29. ВІННИЦЬКИЙ ОБЛАСНИЙ ЦЕНТР ЕКОЛОГІЧНОЇ ОСВІТИ І ІНФОРМАЦІЇ ПІДПРИЄМСТВА ВІННИЦЬКИЙ ОБЛАСНИЙ ЕКОЛОГІЧНИЙ ЦЕНТР
1.30. ВІННИЦЬКИЙ ОБЛАСНИЙ ЦЕНТР ЕКОЛОГІЧНОЇ ОСВІТИ І ІНФОРМАЦІЇ ПІДПРИЄМСТВА ВІННИЦЬКИЙ ОБЛАСНИЙ ЕКОЛОГІЧНИЙ ЦЕНТР
1.31. СОЦІАЛЬНИЙ СЛУЖБА
1.32. ВІННИЦЬКИЙ ОБЛАСНИЙ ЦЕНТР ОЦІНКИ ТА МОНІТОРИНГУ ЗАКЛАДІВ ОСВІТИ
1.33. ТЕЛЕВІЗИЙНА "ВЕКО"

2. ЗАКЛАДИ ОСВІТИ ТА НАУКИ:

2.1. ДП «УКРАЇНСЬКИЙ ДЕРЖАВНИЙ ГОЛОВНИЙ НАУКОВО-ДОСЛІДНИЙ І ВИРОБНИЧИЙ ІНСТИТУТ ПРОМИСЛОВОЇ ВЛАСНОСТІ» (ВІННИЦЬКИЙ ФІЛІЯ)
2.2. ДЕРЖАВНЕ НАУКОВО-ВИРОБНИЧЕ ПІДПРИЄМСТВО "ГЕОСИСТЕМА"
2.3. ВІННИЦЬКИЙ ОБЛАСНИЙ ЦЕНТР ПРОФЕСІЙНОГО ПОЗВІТЕ АВТОРІТАРНИЙ ПО ОДЕСТУ
2.4. НАУКОВО-ДОСЛІДНИЙ ЦЕНТР «ЕКОСТАТИ/ПОРОМОРПОЗДАТНИЙ»
2.5. ВІННИЦЬКИЙ ОБЛАСНИЙ ЦЕНТР ЕКОЛОГІЧНОЇ ОСВІТИ І ІНФОРМАЦІЇ
2.6. НВП «ГАММА»
2.7. ДОСЛІДНИЙ ІНСТИТУТ МОРЯ
2.8. ВІННИЦЬКИЙ НАЦІОНАЛЬНИЙ ТЕХНІЧНИЙ УНІВЕРСИТЕТ ім. М.І. ПИРОГОВА
2.9. ВІННИЦЬКИЙ ДЕРЖАВНИЙ ПЕДАГОГІЧНИЙ УНІВЕРСИТЕТ
2.10. ВІННИЦЬКИЙ ФІНАНСОВО-ЕКОНОМІЧНИЙ УНІВЕРСИТЕТ
2.11. ВІННИЦЬКИЙ ТОРГОВО-ЕКОНОМІЧНИЙ ІНСТИТУТ
2.12. ВІННИЦЬКИЙ НАЦІОНАЛЬНИЙ АГРАРНИЙ УНІВЕРСИТЕТ
2.13. ТЕРНОПІЛЬСЬКИЙ НАЦІОНАЛЬНИЙ ЕКОНОМІЧНИЙ УНІВЕРСИТЕТ ВІННИЦЬКИЙ ІНСТИТУТ
2.14. ЖИТОМИРСЬКИЙ НАЦІОНАЛЬНИЙ УНІВЕРСИТЕТ ВІННИЦЬКИЙ ІНСТИТУТ
2.15. ВІННИЦЬКИЙ ІНСТИТУТ ЛЮДИНИ
2.16. КИЇВСЬКИЙ УНІВЕРСИТЕТ ІМЕНІ БОРИСА ГРІНЧЕНКА ВІННИЦЬКИЙ ФІЛІЯ
2.17. ВІННИЦЬКИЙ ІНСТИТУТ ІНФОРМАЦІЙНИХ ТЕХНОЛОГІЙ ВІННИЦЬКА ФІЛІЯ
2.18. ВІННИЦЬКИЙ ОБЛАСНИЙ ІНСТИТУТ
2.19. ВІННИЦЬКИЙ ІНСТИТУТ ІНТЕЛЕКТУАЛЬНОЇ ВЛАСНОСТІ
2.20. ВІННИЦЬКИЙ ОБЛАСНИЙ ЦЕНТР ПРОФЕСІЙНОГО ПОЗВІТЕ ІНСТИТУТ ПРОФЕСІЙНОЇ ОСВІТИ
2.21. ЦЕНТР ПРОФЕСІЙНО-ТЕХНІЧНОЇ ОСВІТИ ВІННИЦЬКОЇ ОБЛАСНОЇ ДЕРЖАДМІНІСТРАЦІЇ
2.22. ВІННИЦЬКИЙ ОБЛАСНИЙ ІНСТИТУТ ПІСЛЯДИПЛОМНОЇ ОСВІТИ ВІННИЦЬКОЇ ОБЛАСНОЇ ДЕРЖАДМІНІСТРАЦІЇ
2.23. ВІННИЦЬКИЙ ОБЛАСНИЙ ЦЕНТР ПРОФЕСІЙНОЇ ОСВІТИ ВІННИЦЬКОЇ ОБЛАСНОЇ ДЕРЖАДМІНІСТРАЦІЇ
2.24. ВІННИЦЬКИЙ ЦЕНТР ПРОФЕСІЙНО-ТЕХНІЧНОЇ ОСВІТИ ВІННИЦЬКОЇ ОБЛАСНОЇ ДЕРЖАДМІНІСТРАЦІЇ
2.25. «НАВЧАЛЬНО-МЕТОДИЧНИЙ ЦЕНТР ПРОФЕСІЙНОЇ ОСВІТИ»
2.26. ВІННИЦЬКИЙ РЕГІОНАЛЬНИЙ ЦЕНТР ОЦІНКИ ЯКОСТІ ОСВІТИ
2.27. ВІННИЦЬКИЙ ОБЛАСНИЙ ЦЕНТР ЕКОЛОГІЧНОЇ ОСВІТИ І ІНФОРМАЦІЇ
2.28. ВІННИЦЬКИЙ ТРАНСПОРТНИЙ КОЛЕДЖ
2.29. ВІННИЦЬКИЙ ПОЛІТЕХНІЧНИЙ КОЛЕДЖ
2.30. ВІДОКРЕМЛЕНИЙ СТРУКТУРНИЙ ПІДРОЗДІЛ ВІННИЦЬКИЙ КОЛЕДЖ НАЦІОНАЛЬНОГО УНІВЕРСИТЕТУ ІМЕНІ БОРИСА ГРІНЧЕНКА
2.31. ВІННИЦЬКИЙ МЕДИЧНИЙ КОЛЕДЖ
2.32. ВІННИЦЬКИЙ КОЛЕДЖ
2.33. ВІДОКРЕМЛЕНИЙ СТРУКТУРНИЙ ПІДРОЗДІЛ ВІННИЦЬКИЙ ФІНАНСОВО-ЕКОНОМІЧНИЙ ФАХОВИЙ КОЛЕДЖ НАЦІОНАЛЬНОГО УНІВЕРСИТЕТУ ІМЕНІ М.І. ПИРОГОВА
2.34. ВІННИЦЬКИЙ ФІНАНСОВО-ЕКОНОМІЧНИЙ ФАХОВИЙ КОЛЕДЖ ДЕРЖАВНОГО ПОРТОВО-ЕКОНОМІЧНОГО УНІВЕРСИТЕТУ
2.35. ВІННИЦЬКИЙ ТОРГОВО-ЕКОНОМІЧНИЙ КОЛЕДЖ
2.36. ВІННИЦЬКИЙ МІЖГАЛУЗЕВИЙ ПРОФЕСІЙНИЙ УЧИЛИЩЕ СИРОТА ПОЛУЗІ
2.37. ВІННИЦЬКИЙ ПРОФЕСІЙНИЙ УЧИЛИЩЕ
2.38. ВІННИЦЬКЕ ПРОФЕСІЙНО-ТЕХНІЧНЕ УЧИЛИЩЕ №1
2.39. ВІННИЦЬКЕ ПРОФЕСІЙНЕ УЧИЛИЩЕ №7
2.40. ВІННИЦЬКЕ УЧИЛИЩЕ КУЛЬТУРИ І МИСТЕЦТВА
2.41. ВІННИЦЬКЕ ПРОФЕСІЙНЕ УЧИЛИЩЕ ДЕПАРТАМЕНТУ ГУМАНІТАРНОЇ ПОЛІТИКИ
2.42. ПЦЕ СЕРЕДНЬОЗАГАЛЬНІ ОСВІТНІ ШКОЛИ І-ІІІ СТУПЕНІВ ЗАКЛАДІВ ОСВІТИ
2.43. ПЦЕЗ ЦИВІЛЬНОГО ЗАХИСТУ ВІННИЦЬКОГО ДЕРЖАВНОГО УНІВЕРСИТЕТУ ВЕЛЕРОВА
2.44. ВІННИЦЬКА ГІМНАЗІЯ ІМЕНІ ОЛЕКСИ ТОЛОЧКА
2.45. ВІННИЦЬКА СПЕЦШКОЛА ДЛЯ ДІТЕЙ З ПОРУШЕННЯМИ ІНТЕЛЕКТУАЛЬНОГО РОЗВИТКУ
2.46. ВІННИЦЬКИЙ ОБЛАСНИЙ ЛІЦЕЙ ІНТЕЛЕКТУАЛЬНОЇ ІНФОРМАЦІЙНИХ ТЕХНОЛОГІЙ ім. ЯКОВА ФІЛІПЧАКА
2.47. ВІННИЦЬКИЙ ЛІЦЕЙ ІНТЕЛЕКТУАЛЬНОЇ ІНФОРМАЦІЙНИХ ТЕХНОЛОГІЙ
2.48. ВІННИЦЬКИЙ ФІЗИКО-МАТЕМАТИЧНИЙ ЛІЦЕЙ №17
2.49. ВІННИЦЬКИЙ ЛІЦЕЙ ІНФОРМАЦІЙНИХ ТЕХНОЛОГІЙ ім. М.І. ПИРОГОВА
2.50. ВІННИЦЬКИЙ ПРИВАТНИЙ ТЕФАКОЛОВИЙ ЛІЦЕЙ ІМЕНІ ОЛЕКСИ ТОЛОЧКА
2.50. ВІННИЦЬКИЙ ГІМНАЗІЯ ПОЛІТЕХН ШКОЛА №25
2.51. ВІННИЦЬКИЙ ЛІЦЕЙ №1
2.52. ДОВІЛЬНИЙ НАРОДНИЙ ЗАКЛАД ВІННИЦЬКИЙ ЛІЦЕЙ ІНТЕЛЕКТУАЛЬНОЇ, ім. ПРИ ПІДПРИЄМСТВА
2.54. ВІННИЦЬКА ОБЛАСНА УНІВЕРСИТЕЛЬНА НАУКОВА БІБЛІОТЕКА ВІННИЦЬКОЇ ОБЛАСНОЇ ДЕРЖАДМІНІСТРАЦІЇ
2.55. ВІННИЦЬКИЙ ОБЛАСНИЙ МЕДИЧНА БІБЛІОТЕКА
2.56. ВІННИЦЬКИЙ ОБЛАСНИЙ ЦЕНТРАЛЬНИЙ ДЕТЕЙ ДОРОСЛИХ ІМЕНІ ОЛЕКСИ ТОЛОЧКА
2.57. ВІННИЦЬКИЙ ОБЛАСНИЙ ЦЕНТРАЛЬНИЙ ДЕТЕЙ ДОРОСЛИХ ІМЕНІ ОЛЕКСИ ТОЛОЧКА
2.58. ЦЕНТРАЛЬНА ОБЛАСНА БІБЛІОТЕКА ДЛЯ ДІТЕЙ ТА ЮНАЦТВА ім. С.М. ЕЙЗЕНА
2.59. ВІННИЦЬКИЙ ОБЛАСНИЙ ЦЕНТРАЛЬНИЙ ім. С.М. ЕЙЗЕНА
2.60. ШКОЛА МАЙСТЕРІВ

3. ЗАКЛАДИ ОХОРОНИ ЗДОРОВ'Я ТА СОЦІАЛЬНОГО ЗАХИСТУ:

3.1. ВІННИЦЬКА ОБЛАСНА КЛИНІЧНА ЛІКАРНЯ ім. М.І. ПИРОГОВА
3.2. ВІННИЦЬКИЙ ОБЛАСНИЙ КЛИНІЧНИЙ ГОСПІТАЛЬ ВЕТЕРАНІВ ВІЙНИ
3.3. ВІННИЦЬКИЙ ОБЛАСНИЙ ОНКОЛОГІЧНИЙ ЦЕНТРО-ВЕНЕРОЛОГІЧНИЙ ДИСПАНСЕР
3.4. ВІННИЦЬКА ОБЛАСНА КЛИНІЧНА ДИТЯЧА ЛІКАРНЯ ім. Н.І. ПИРОГОВА
3.5. ВІННИЦЬКА ОБЛАСНА ДИТЯЧА КЛИНІЧНА ЛІКАРНЯ
3.6. ВІННИЦЬКИЙ ОБЛАСНИЙ МЕДИЧНИЙ ЦЕНТР ПРОФЕСІЙНОЇ ОСВІТИ
3.7. ВІННИЦЬКИЙ ОБЛАСНИЙ ЦЕНТР СОЦІАЛЬНО-ПСИХОЛОГІЧНОЇ РЕАБІЛІТАЦІЇ ДІТЕЙ З ОБМЕЖЕНИМИ ФІЗИЧНИМИ ВАДАМИ
3.8. ВІННИЦЬКИЙ ОБЛАСНИЙ КЛИНІЧНИЙ ПСИХОНЕВРОЛОГІЧНА ЛІКАРНЯ
3.9. ВІННИЦЬКИЙ ОБЛАСНИЙ СПЕЦІАЛІЗОВАНИЙ КЛИНІЧНИЙ ДИСПАНСЕР РАДІОЛОГІЧНОГО ЗАХИСТУ ІМЕНІ ПРОФЕСОРА ЛЕВІНА
3.10. ВІННИЦЬКИЙ ОБЛАСНИЙ КЛИНІЧНИЙ ЦЕНТР ЗАПОБІГАННЯ І БОРОТЬБИ З СНІДОМ
3.11. ПОДІЛЬСЬКИЙ РЕГІОНАЛЬНИЙ ЦЕНТР ОНКОЛОГІЇ ІМЕНІ ПРОФЕСОРА ГАЛИНИНА ЛЕГАЛЬНО-ДІАГНОСТИЧНИЙ ЦЕНТР ОНКОЛОГІЇ ПАТАЛОГІЇ
3.12. ВІННИЦЬКИЙ ОБЛАСНИЙ ЦЕНТРАЛЬНИЙ ЦЕНТР ПРОФІЛЬОВАНОЇ РЕАБІЛІТАЦІЇ ІНВАЛІДІВ «ПОДІЛЬ»
3.13. ВІННИЦЬКИЙ ОБЛАСНИЙ ЦЕНТР ЕКСПЕРТИЗИ
3.14. ВІННИЦЬКА МІСЬКА КЛИНІЧНА ЛІКАРНЯ №1
3.15. ВІННИЦЬКИЙ ОБЛАСНИЙ ЦЕНТРАЛЬНИЙ ЦЕНТР ЗАПОБІГАННЯ І БОРОТЬБИ З СНІДОМ
3.16. ВІННИЦЬКА МІСЬКА КЛИНІЧНА ЛІКАРНЯ №2
3.17. ВІННИЦЬКИЙ ОБЛАСНИЙ ЦЕНТРАЛЬНИЙ ЦЕНТР ЛЕГАЛЬНО-ДІАГНОСТИЧНИЙ ЦЕНТР ОНКОЛОГІЇ ПАТАЛОГІЇ
3.18. ВІННИЦЬКИЙ ОБЛАСНИЙ ЦЕНТРАЛЬНИЙ ЦЕНТР ПРОФІЛЬОВАНОЇ РЕАБІЛІТАЦІЇ ІНВАЛІДІВ «ПОДІЛЬ»
3.19. ВІННИЦЬКА МІСЬКА КЛИНІЧНА ЛІКАРНЯ №3
3.20. ВІННИЦЬКА МІСЬКА КЛИНІЧНА ЛІКАРНЯ №4
3.21. ВІННИЦЬКА МІСЬКА КЛИНІЧНА ЛІКАРНЯ №5
3.22. ВІННИЦЬКИЙ ОБЛАСНИЙ ЦЕНТР ПРОФІЛЬОВАНОЇ ПРОМОВИ
3.23. ВІННИЦЬКИЙ ОБЛАСНИЙ ДИАГНОСТИЧНИЙ ЦЕНТР
3.24. ВІННИЦЬКИЙ ДИТЯЧИЙ ОБЛАСНИЙ «ГЛАДЕЧКО»
3.25. ВІННИЦЬКИЙ ОБЛАСНИЙ ЦЕНТР ЗАПОБІГАННЯ І БОРОТЬБИ З СНІДОМ
3.26. ВІННИЦЬКИЙ ОБЛАСНИЙ ЦЕНТР СОЛЯНИХ ЗРОВ
3.27. ВІННИЦЬКИЙ ОБЛАСНИЙ ЦЕНТР МЕДИКО-СОЦІАЛЬНОЇ ЕКСПЕРТИЗИ
3.28. ДЕРЖАВНА УСТАНОВА "ТЕРИТОРІАЛЬНЕ МЕДИЧНЕ ОБ'ЄДНАННЯ ВІННИЦЬКОЇ ОБЛАСНОЇ ДЕРЖАДМІНІСТРАЦІЇ"
3.29. ПРИВАТНА МЕДИЧНА ЛІКАРНЯ "ОСТРОВЕЦЬКИЙ"
3.30. ВІННИЦЬКА МІСЬКА СИНТАЛЮ ВІЛЕЙМОВСЬКА ЛІКАРНЯ ПРИВАТНОЇ ФІРМИ "ЕКОЛОГІЯ ТА ПРОФІЛАКТИКА"
3.31. ВІННИЦЬКА МІСЬКА ЛІКАРНЯ
3.32. ВІННИЦЬКА МІСЬКА ЛІКАРНЯ
3.33. ВІННИЦЬКА МІСЬКА ДЕЗІНФЕКЦІЙНА СТАНЦІЯ
3.34. ВІННИЦЬКИЙ ОБЛАСНИЙ ЦЕНТР ЕКСПЕРТИЗИ ЦЕНТР РЕАБІЛІТАЦІЇ
3.35. ЦЕНТР ПЕРВИННОЇ МЕДИКО-САНІТАРНОЇ ДОПОМОГИ ІМЕНІ ПРОФЕСОРА ЛЕВІНА
3.36. ВІННИЦЬКА МІСЬКА АПТЕКА
3.37. ВІННИЦЬКИЙ ОБЛАСНИЙ ЦЕНТР МЕДИЧНОЇ СТАТИСТИКИ ВАША СПЕЦІАЛЬНОГО МЕДИЧНОГО ОБЛІКУ
3.38. ДЕРЖАВНІ САНАТОРІЇ ім. М.М. КОЦЮБИНСЬКОГО
3.40. ПИСАРІВСЬКА ДУЛЬНИЧНА ЛІКАРНЯ
3.41. ВІННИЦЬКА РАЙОННА ВЕТЕРИНАРНА ЛІКАРНЯ

4. ЗАКЛАДИ КУЛЬТУРИ, СПОРТУ ТА ДОЗВІЛЛЯ:

4.1. ОБЛАСНИЙ УКРАЇНСЬКИЙ МУЗЕЙ
4.2. ВІННИЦЬКИЙ ОБЛАСНИЙ ХУДОЖНІЙ МУЗЕЙ
4.3. ВІННИЦЬКИЙ ПЕРЕМОГИ МЕМОРІАЛЬНИЙ МУЗЕЙ ВІК ВІДЕЙМОВИЙ ПУТЬ
4.4. ВІННИЦЬКИЙ ОБЛАСНИЙ ЦЕНТР ПЕРЕПОЗНАННЯ
4.5. МУЗЕЙ ПЕРЕПОЗНАННЯ
4.6. ОБЛАСНИЙ ТЕАТР ІМЕНІ СОЛОСТОЇ КЛЮЧКА
4.7. ВІННИЦЬКИЙ ОБЛАСНИЙ ТЕАТР ЛЯЛЬКИ «ОСКОЛКИ ЕЛЕМЕНТИ ТЕАТР ім. М.К.ЕДЕЙШАНУ
4.8. ВІЛАРАНІЯ
4.9. ВІННИЦЬКИЙ ОБЛАСНИЙ ЦЕНТР ТЕХНІЧНОЇ ТВОРЧОСТІ ІНФЕЛЬКЕТ МОЛОД
4.10. МУЗИЧНИЙ ПАЛАЦ МИСТЕЦТВ
4.11. ВІННИЦЬКИЙ ОБЛАСНИЙ ПАЛАЦ ДІТЕЙ ТА ЮНАЦТВА
4.12. ВІННИЦЬКИЙ ПАЛАЦ ДІТЕЙ
4.13. ВІНКТАЛТ
4.14. ВІННИЦЬКИЙ ОБЛАСНИЙ ОСЕЛЬНЕ РОБОТИ ТА ОРГАНІЗАЦІЇ ДОЗВІЛЛЯ
4.15. ВІННИЦЬКИЙ ОБЛАСНИЙ ЦЕНТР ТУРИЗМУ СПОРТУ ТА ОРГАНІЗАЦІЇ ДОЗВІЛЛЯ
4.16. ВІННИЦЬКИЙ ОБЛАСНИЙ ЦЕНТР ЕКОЛОГІЧНОЇ ОСВІТИ І ІНФОРМАЦІЇ
4.17. РОЗМАЛЬНИЙ ОСТАНКИ ЛИНИ КЛУБ ДИСКОТЕКА "ПЕРЕЛ"
4.18. ЗАКЛАДИ ПРОФАЦІЙНОГО МАРУВАННЯ ПРИВАТНОЇ ФІРМИ "ЕКОЛОГІЯ ТА ПРОФІЛАКТИКА"
4.19. ЗАКЛАДИ ПРОФАЦІЙНОГО МАРУВАННЯ ПРИВАТНОЇ ФІРМИ "ЕКОЛОГІЯ ТА ПРОФІЛАКТИКА"
4.20. ТОВ "ЕКОЛОГІЯ ТА ПРОФІЛАКТИКА"
4.21. ДИТЯЧА ШКОЛА МИСТЕЦТВ
4.22. ШКОЛА ІНТЕРЕСІВ ІНАОВОГО РОЗВИТКУ ДЛЯ ДІТЕЙ
4.23. ВІННИЦЬКИЙ ОБЛАСНИЙ ЦЕНТРАЛЬНИЙ ЦЕНТР ЕКОЛОГІЧНОЇ ОСВІТИ І ІНФОРМАЦІЇ
4.24. АКТОРИ
4.25. ВІННИЦЬКИЙ ОБЛАСНИЙ ЦЕНТРАЛЬНИЙ КОМПЛЕКС
4.26. ВІННИЦЬКИЙ ОБЛАСНИЙ ЦЕНТРАЛЬНИЙ КОМПЛЕКС
4.27. БАСЕЙН «ЮВЕНТАР»
4.28. ДИСКОТЕКА "ЕЛЕГАНТ"
4.29. ДИСКО ПЕРЕЛ
4.30. ВІННИЦЬКИЙ ОБЛАСНИЙ ЦЕНТРАЛЬНИЙ ЦЕНТР ЕКОЛОГІЧНОЇ ОСВІТИ І ІНФОРМАЦІЇ
4.31. ВІННИЦЬКИЙ ОБЛАСНИЙ ЦЕНТРАЛЬНИЙ ЦЕНТР ЕКОЛОГІЧНОЇ ОСВІТИ І ІНФОРМАЦІЇ
4.32. ПРИВАТНО НАУКОВО-ВИРОБНИЧЕ ПІДПРИЄМСТВО "ЕКОЛОГІЯ ТА ПРОФІЛАКТИКА"
4.33. ТОВ "ВИРТУАЛЕЦЬ"
4.34. ТОВ "ГОЛИЦЯНИ"
4.35. ТОВ "ЕКОЛОГІЯ ТА ПРОФІЛАКТИКА"
4.36. ТОВ "ГОЛИЦЯНИ"
4.37. ТОВ "ЕКОЛОГІЯ ТА ПРОФІЛАКТИКА"
4.38. ТОВ "ЕКОЛОГІЯ ТА ПРОФІЛАКТИКА"
4.39. ОБЛАСНА ДИТЯЧА ОБЛАСНА СТАНЦІЯ НАСИЛЬНИЦТВА
4.40. ТОВ "ЕКОЛОГІЯ ТА ПРОФІЛАКТИКА"
4.41. ТОВ "ЕКОЛОГІЯ ТА ПРОФІЛАКТИКА"
4.42. ОБЛАСНИЙ ЦЕНТР ЕКОЛОГІЧНОЇ ОСВІТИ І ІНФОРМАЦІЇ
4.43. ТОВ "ГОНТАРІВ-ВИРОБНИЧА КОМПАНІЯ "ВИТОРИН"
4.44. ТОВ "ЕКОЛОГІЯ ТА ПРОФІЛАКТИКА"
4.45. ТОВ "ЕКОЛОГІЯ ТА ПРОФІЛАКТИКА"
4.46. ТОВ "ЕКОЛОГІЯ ТА ПРОФІЛАКТИКА"
4.47. ТОВ "ЕКОЛОГІЯ ТА ПРОФІЛАКТИКА"
4.48. ТОВ "ЕКОЛОГІЯ ТА ПРОФІЛАКТИКА"
4.49. ТОВ "ЕКОЛОГІЯ ТА ПРОФІЛАКТИКА"
4.50. ТОВ "ЕКОЛОГІЯ ТА ПРОФІЛАКТИКА"
4.51. ТОВ "ЕКОЛОГІЯ ТА ПРОФІЛАКТИКА"
4.52. ТОВ "ЕКОЛОГІЯ ТА ПРОФІЛАКТИКА"
4.53. ТОВ "ЕКОЛОГІЯ ТА ПРОФІЛАКТИКА"
4.54. ТОВ "ЕКОЛОГІЯ ТА ПРОФІЛАКТИКА"
4.55. ТОВ "ЕКОЛОГІЯ ТА ПРОФІЛАКТИКА"
4.56. ТОВ "ЕКОЛОГІЯ ТА ПРОФІЛАКТИКА"
4.57. ТОВ "ЕКОЛОГІЯ ТА ПРОФІЛАКТИКА"
4.58. ТОВ "ЕКОЛОГІЯ ТА ПРОФІЛАКТИКА"
4.59. ТОВ "ЕКОЛОГІЯ ТА ПРОФІЛАКТИКА"
4.60. ТОВ "ЕКОЛОГІЯ ТА ПРОФІЛАКТИКА"
4.61. ТОВ "ЕКОЛОГІЯ ТА ПРОФІЛАКТИКА"
4.62. ТОВ "ЕКОЛОГІЯ ТА ПРОФІЛАКТИКА"
4.63. ТОВ "ЕКОЛОГІЯ ТА ПРОФІЛАКТИКА"
4.64. ТОВ "ЕКОЛОГІЯ ТА ПРОФІЛАКТИКА"
4.65. ТОВ "ЕКОЛОГІЯ ТА ПРОФІЛАКТИКА"
4.66. ТОВ "ЕКОЛОГІЯ ТА ПРОФІЛАКТИКА"
4.67. ТОВ "ЕКОЛОГІЯ ТА ПРОФІЛАКТИКА"
4.68. ТОВ "ЕКОЛОГІЯ ТА ПРОФІЛАКТИКА"
4.69. ТОВ "ЕКОЛОГІЯ ТА ПРОФІЛАКТИКА"
4.70. ТОВ "ЕКОЛОГІЯ ТА ПРОФІЛАКТИКА"
4.71. ТОВ "ЕКОЛОГІЯ ТА ПРОФІЛАКТИКА"
4.72. ТОВ "ЕКОЛОГІЯ ТА ПРОФІЛАКТИКА"
4.73. ТОВ "ЕКОЛОГІЯ ТА ПРОФІЛАКТИКА"
4.74. ТОВ "ЕКОЛОГІЯ ТА ПРОФІЛАКТИКА"
4.75. ТОВ "ЕКОЛОГІЯ ТА ПРОФІЛАКТИКА"
4.76. ТОВ "ЕКОЛОГІЯ ТА ПРОФІЛАКТИКА"
4.77. ТОВ "ЕКОЛОГІЯ ТА ПРОФІЛАКТИКА"
4.78. ТОВ "ЕКОЛОГІЯ ТА ПРОФІЛАКТИКА"
4.79. ТОВ "ЕКОЛОГІЯ ТА ПРОФІЛАКТИКА"
4.80. ТОВ "ЕКОЛОГІЯ ТА ПРОФІЛАКТИКА"
4.81. ТОВ "ЕКОЛОГІЯ ТА ПРОФІЛАКТИКА"
4.82. ТОВ "ЕКОЛОГІЯ ТА ПРОФІЛАКТИКА"
4.83. ТОВ "ЕКОЛОГІЯ ТА ПРОФІЛАКТИКА"
4.84. ТОВ "ЕКОЛОГІЯ ТА ПРОФІЛАКТИКА"
4.85. ТОВ "ЕКОЛОГІЯ ТА ПРОФІЛАКТИКА"
4.86. ТОВ "ЕКОЛОГІЯ ТА ПРОФІЛАКТИКА"